



Stadt Zürich

Gesundheitszentren für das Alter



**Speisekarte**  
**park**  
**restaurant**  
**klus**

Genuss im Zentrum.

# Köstlichkeiten aus der Küche

Geräuchertes Forellenfilet, Rahm-Meerrettich, Toast	17.00
Bio-Spaghetti mit Bio-Pouletgeschnetzeltem, Quitten und Eierschwämmli	20.50
🌸 Herbstsalat mit Trauben, Sbrinz und Baumnüssen	15.50
🌸 Spaghetti «Bolet», Bio-Spaghetti an Steinpilzsauce	19.50

## Für den kleinen Hunger

Schinken-Käse-Toast (hausgemacht), kleiner Salat	12.00
🌸 2 Chäs-Chüechli, kleiner Salat	13.00
🌸 Kürbissuppe mit Rahmhaube	12.00
🌿 Salatteller vom Buffet mit frischem Grillgemüse	15.00

## Klus Klassiker

Hörnli mit Rindsgehacktem, frisches Apfelmus	17.50
🌿 Linsencurry mit Saisongemüse	17.50
Tagessuppe	6.00
Hausgemachter Schoggicake	4.50

Diese Gerichte servieren wir Ihnen zwischen 11:30 Uhr und 16:30 Uhr.

## Leckere Kleinigkeiten

Fruchtwähen	3.50
Kuchen	4.50
Birchermüesli	4.50
Portion Rahm	1.00
Butterbrezel	2.00
Sandwiches	6.00

## Frühstück

Frühstücksbuffet (ohne Getränke)	15.00
----------------------------------	-------

## Deklarationen

Herkunft Fleisch/Geflügel: Schweiz

🌸 = Vegetarisch

🌿 = Vegan

Alle Preise in Fr. inkl. MwSt.



Stadt Zürich

Gesundheitszentren für das Alter



# Getränke park restaurant klus

Genuss im Zentrum.

## Kalte Getränke

Hahnenwasser 1 dl / 1 l	0.50 / 5.00
Mineralwasser (mit und ohne Kohlensäure) 2 dl / 3 dl / 5 dl	2.50 / 3.50 / 4.80
Mineralwasser (mit und ohne Kohlensäure) 1 l	7.70

## Süssgetränke

Cola, Cola Zero 5 dl	5.10
Pepita 5 dl	5.10
Tonic Water 5 dl	5.10
Bitter Lemon 5 dl	5.10
Black Fusetea Lemon 5 dl	5.10
Elmer Zitron 5 dl	5.10
Rivella Rot 5 dl	5.10
Rivella Blau 5 dl	5.10
Apfelsaftschorle 5 dl	5.10

## Bio Getränke

Natural YUZU Urban Lemonade 0.33 l	3.80
Bio-Rhabarberschorlen Fritz-Spritz 0.33l	3.80
ChariTea red, Bio Rooibos-Tee mit Passionsfrucht 0.33l	3.80
ChariTea green, Bio Grüner Tee mit Ingwer 0.33l	3.80
Orangen-, Traubensaft 2 dl	3.50

## Warme Getränke

Kaffee, Espresso, Milchkaffee, Ovomaltine, Schokolade	3.60
Cappuccino, Latte Macchiato	4.20
Wienerkaffee, Eiskaffee	6.50
Tee, Punch (alkoholfrei)	3.60

## Bier

Vollmond 3.3 dl	3.80
Leermond (alkoholfrei) 3.3 dl	3.80
Suure Moscht (mit und ohne Alkohol) 5 dl	5.10

## Weine/Prosecco

### Offen Ausschank

Mosaico, Pinot Grigio delle Venezie, Italien  
1 dl / 5 dl 4.50 / 21.00

Rosé de Gamay, Romand Vin de Pays, Chexbres, Schweiz  
1 dl / 5 dl 4.50 / 21.00

Ponticello, Merlot Del Veneto, Italien  
1 dl / 5 dl 4.50 / 21.00

### Flaschen Weine

Johannisberg AOC Valais, 2022, Landolt Weine, Schweiz  
7.5 dl 39.00

Gavi D.O.C.G., Bric Sassi, 2022, Tenuta Manenti, Sarotto, Italien  
7.5 dl 40.00

Barbera d'Alba Superiore DOC, Serralunga d'Alba 2020, Tenuta Cappalotto  
Italien, 7.5 dl 42.00

Cantele Salice Salentino DOC, Reserva 2018, Guagnano (LE),  
Italien, 7.5 dl 38.00

Prosecco, Mousseux Chardonnay, Blanc de Blancs Baccarat,  
Schweiz, Piccolo 2 dl / 7.5 dl 11.50 / 42.00

## Cocktails

Klus Spritz (Prosecco, Crodino, Kirsche, Zitrone) 8.50

Hugo (Prosecco, Holunderblütensirup, Minze, Soda) 8.50

Aperol Spritz (Prosecco, Aperol, Soda) 8.50

# Ihr Anlass im Klus Park

Wir bieten Ihnen verschiedene Seminarräume, welche wir nach Ihren Wünschen flexibel einrichten. Dazu gehört auch eine Kapelle mit einer hervorragenden Akustik.



## Unser Gastronomieangebot

Vom Apéro über die leichte Pausenverpflegung bis zum Menü mit mehreren Gängen bieten wir Ihnen alles. Eine gesunde, saisonale Küche ist uns wichtig. Wählen Sie aus unserem Gastronomieangebot, was Ihren individuellen Wünschen entspricht. Gern koordinieren wir mit Ihnen den Ablauf Ihres Anlasses.

## Ihre Veranstaltung

Planen Sie ein Fest, ein Konzert, eine Familienfeier oder einen Weiterbildungskurs? Bei uns finden Sie den geeigneten Rahmen für Ihren Anlass. Wir stellen Ihnen die Infrastruktur für festliche, kulturelle oder geschäftliche Veranstaltungen zur Verfügung.

Melden Sie sich für Anfragen direkt bei unserem Restaurantleiter Thomas Jahn und seinem Team: Telefon +41 44 414 03 27

# Geschichte Klus Park

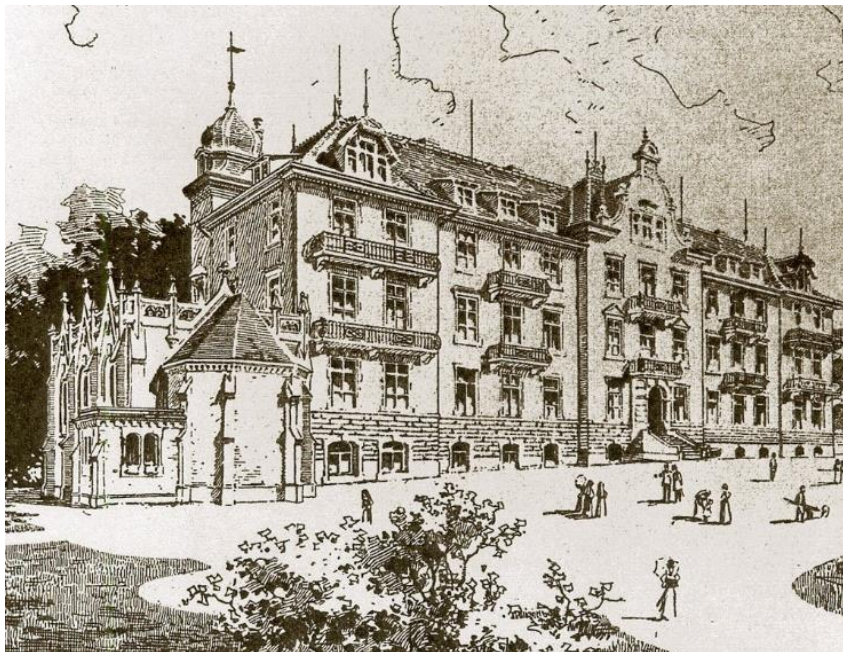

1884 wütete in der Stadt Zürich eine grosse Typhus-Epidemie. Der Hilferuf des Zürcher Stadtrates wurde im Kloster Ingenbohl gehört und zwei barmherzige Schwestern nach Zürich entsandt.

1897 erbauten sie ein Theodosianum an der Asylstrasse. Als erstes wurde der Zentrumstrakt, wo sich heute im Erdgeschoss die Beratungsstelle «Wohnen im Alter» befindet, durch die Architekten Stadler & Usteri erstellt. Er wurde T-förmig im Stil eines nordischen Renaissance-Schlusses gestaltet.

Bis Ende der 1960er Jahre wurde das Haus als Spital «Theodosianum» (nach dem Ingenbohler Ordensgründer Theodosius Florentini) von den Barmherzigen Schwestern vom Heiligen Kreuz in Ingenbohl geführt.

1970 ging das Gebäude mit dem herrlichen Park in den Besitz der Stadt Zürich über, die es von 1973 bis 1976 umbaute und als Städtisches Altersheim einrichtete.

1985 bis 1991 erfolgte die Innen- und Aussenrenovation und von 1992 bis 1993 wurde die Parkanlage im Bereich des Heimtraktes neu gestaltet. Seitdem sind Haus und Park durchgehend rollstuhlgängig.

Das Haus und der Park stehen unter Denkmalschutz.